

# G124

Renzo Piano

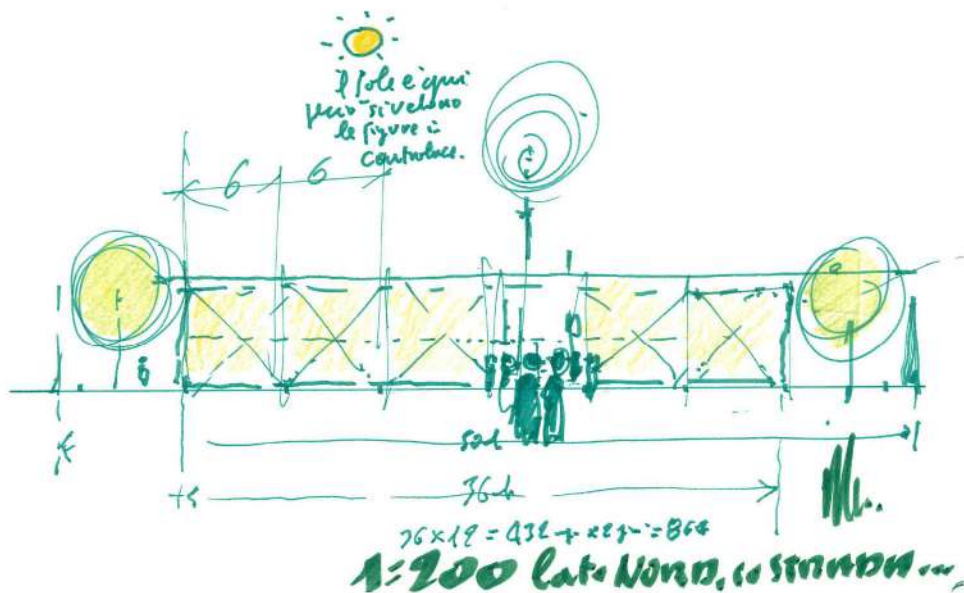

## LABORATORIO DI QUARTIERE

Laboratorio permanente per le città del futuro

Un progetto di Renzo Piano per Padova



UNIVERSITÀ  
DEGLI STUDI  
DI PADOVA





A sinistra: Parco dei Salici, Guizza (Padova), 2020-2021  
In alto: M.A.M.A. Modulo per l'Affettività e la Maternità, Rebibbia (Roma), 2019  
In basso: Parco XXII Aprile, Crocetta (Modena), 2020-2021



**rammèndo** [der. di rammendare] s. m.

L'operazione, il lavoro di rammendare, e la parte stessa rammendata: fare un r.; ago da r.; r. invisibile; una giacca piena di toppe e di rammendi; punto r., nel ricamo su rete (mòdano), il punto più semplice, eseguito su un numero determinato di quadretti, nei quali si fa andare e tornare il filo tante volte quante ne occorrono per riempirli.

Dal vocabolario Treccani

Qualcosa noi del G124 abbiamo fatto: si tratta di piccoli interventi di rammendo che possono innescare la rigenerazione anche attraverso mestieri nuovi, microimprese, start up, cantieri leggeri e diffusi, creando così nuova occupazione. Si tratta solo di scintille, che però stimolano l'orgoglio di chi ci vive. Perché come scriveva Italo Calvino "ci sono frammenti di città felici che continuamente prendono forma e svaniscono, nascoste nelle città infelici". Questi frammenti vanno scovati e valorizzati. Ci vuole l'amore, fosse pure sotto forma di rabbia, ci vuole l'identità, ci vuole l'orgoglio di essere periferia.

Renzo Piano

Testo tratto da PERIFERIE 1 Diario del rammendo delle nostre città, 2014

A sinistra: Piazza Masslo, Commenda Est (Rovigo), 2022-2024



## Laboratorio di quartiere

Trovo che questo progetto del “Laboratorio di quartiere” a Padova abbia la promessa di durata e voglio che sia un edificio semplicissimo, persino fin troppo semplice. E non è detto che se le cose sono semplici non sono belle.

Ad esempio, se chiudo gli occhi e immagino questo nuovo edificio a Padova, che ci mette a disposizione Mino, credo che sarà molto bello. Sarà un edificio semplice semplice, dell’altezza giusta e sarà illuminato giorno e notte, una specie di lanterna magica.

Renzo Piano

In seguito ad un incontro avvenuto a Genova con l’Ing. Mino Bedeschi, la Magnifica Rettrice Daniela Mapelli e il Prof. Arch. Edoardo Narne, l’Architetto Renzo Piano si è messo al lavoro su il progetto denominato “Laboratorio di quartiere”.

A sinistra: il senatore a vita Renzo Piano e la Magnifica Rettrice Daniela Mapelli  
Nella pagina seguente: pranzo a Genova tra Ing. Mino Bedeschi, Arch. Renzo Piano, Magnifica Rettrice Daniela Mapelli ed Prof. Arch. Edoardo Narne.



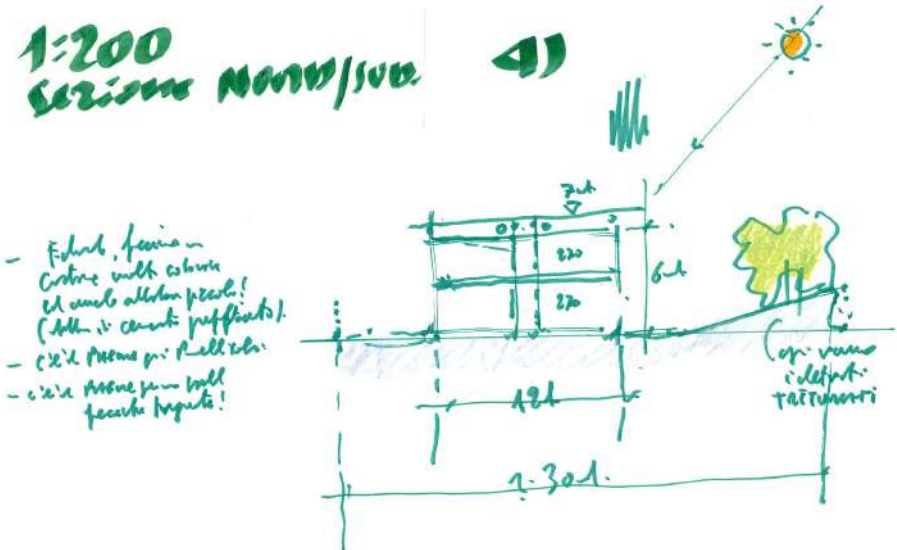
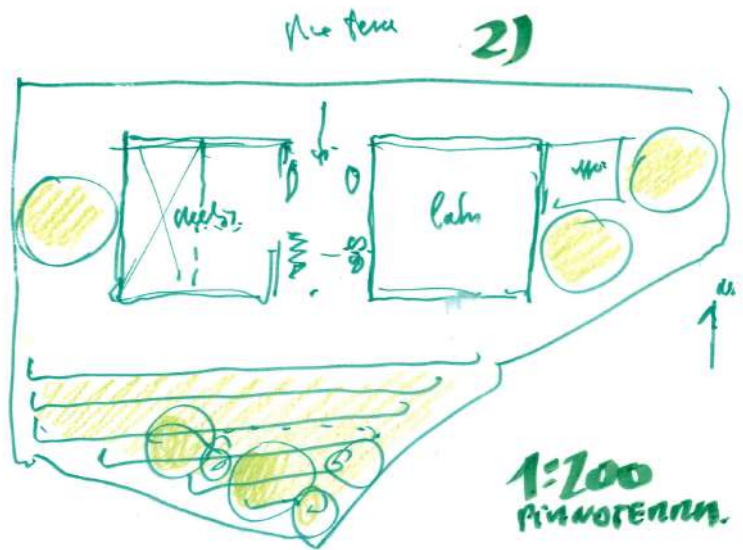
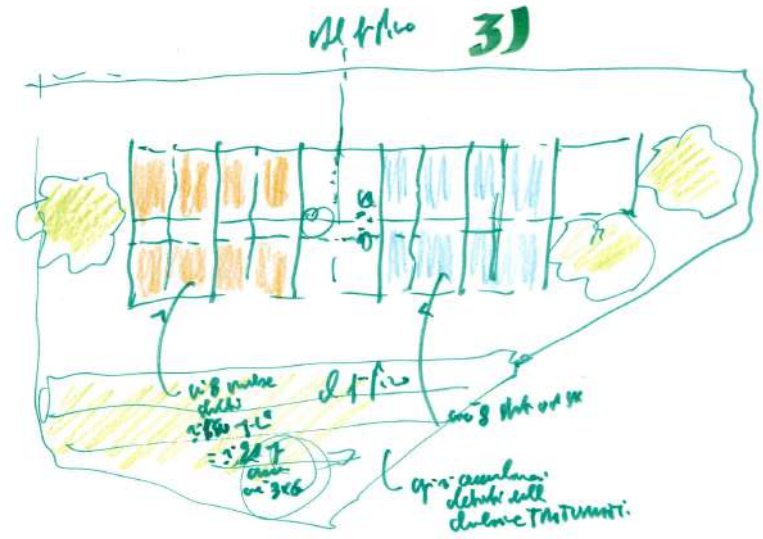
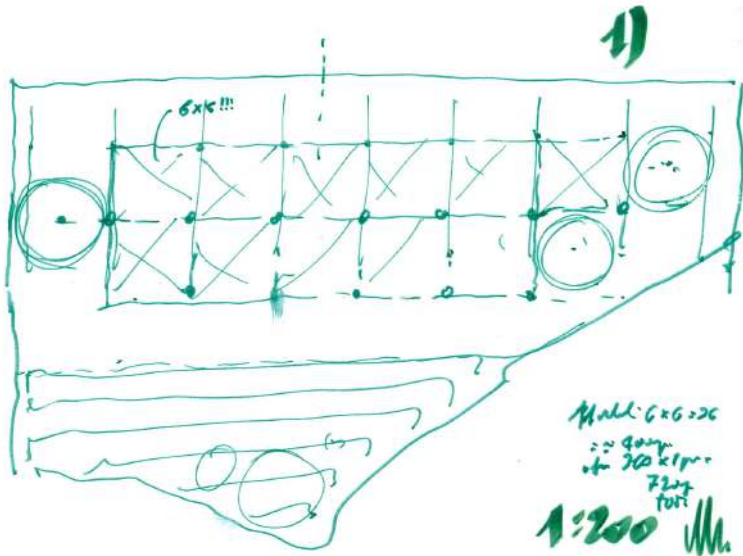

Schizzi dell'Arch. Renzo Piano

5)

Il sole è qui  
però si vedono  
le figure in  
contorno.

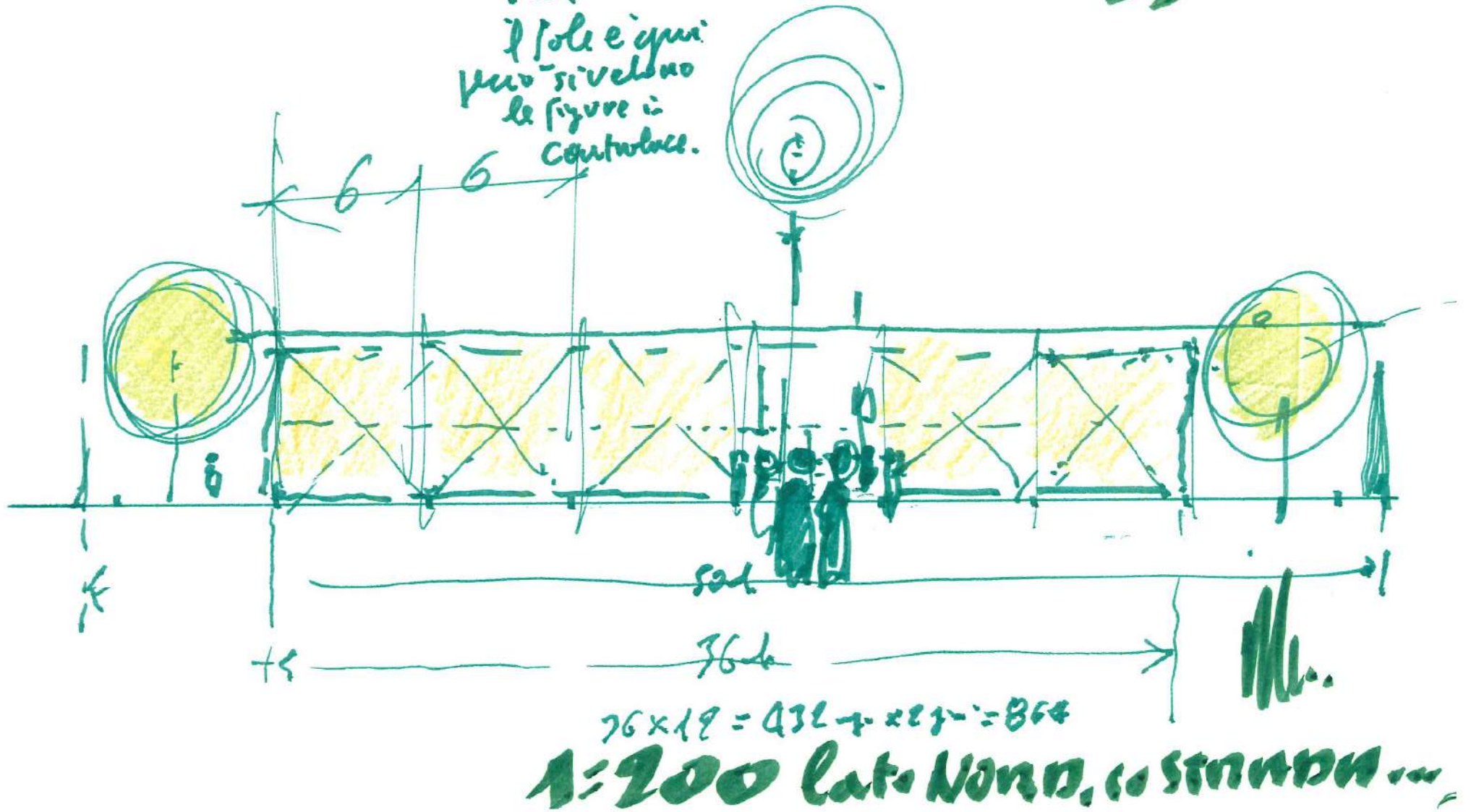

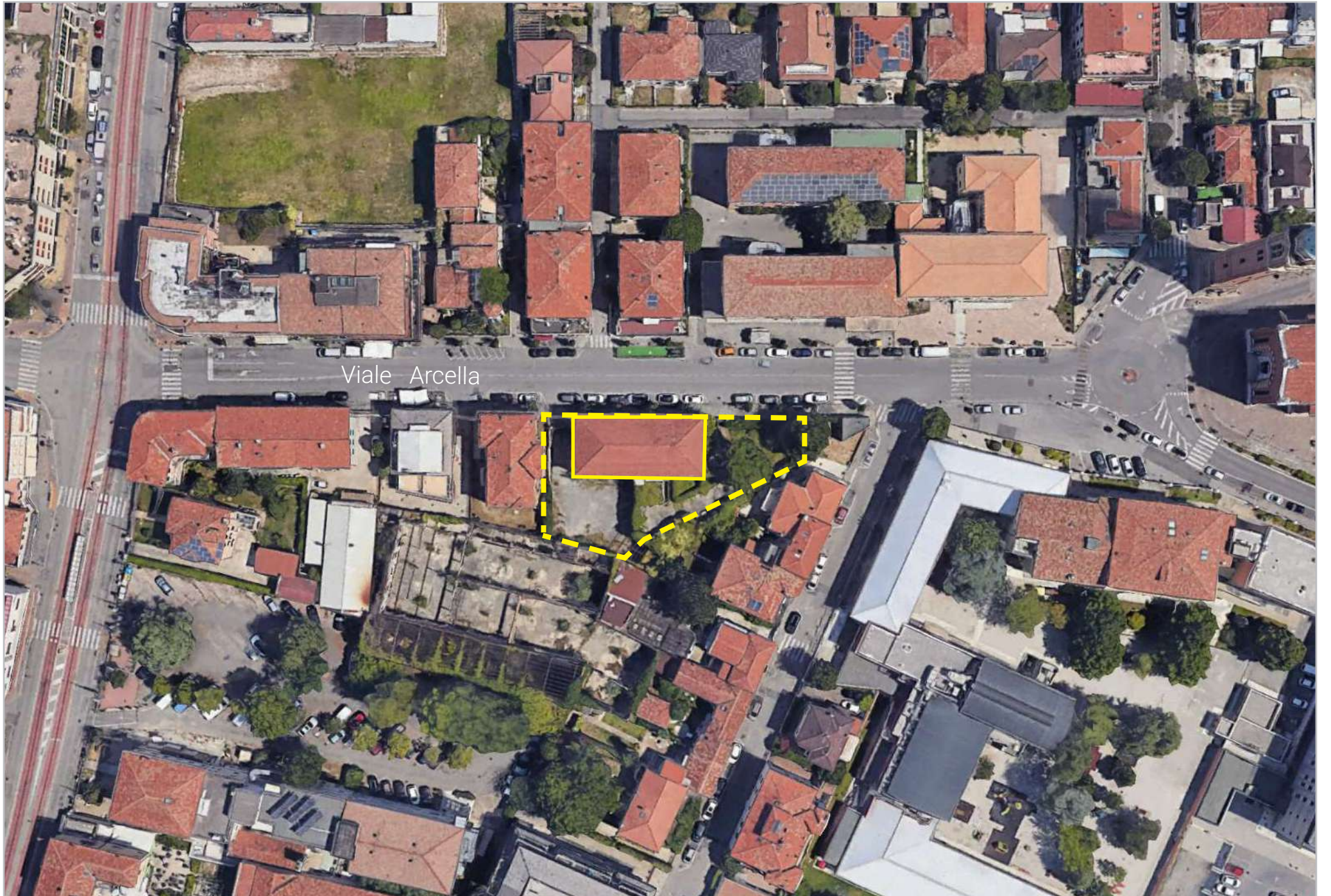

Viale Arcella



Pianta Piano Terra

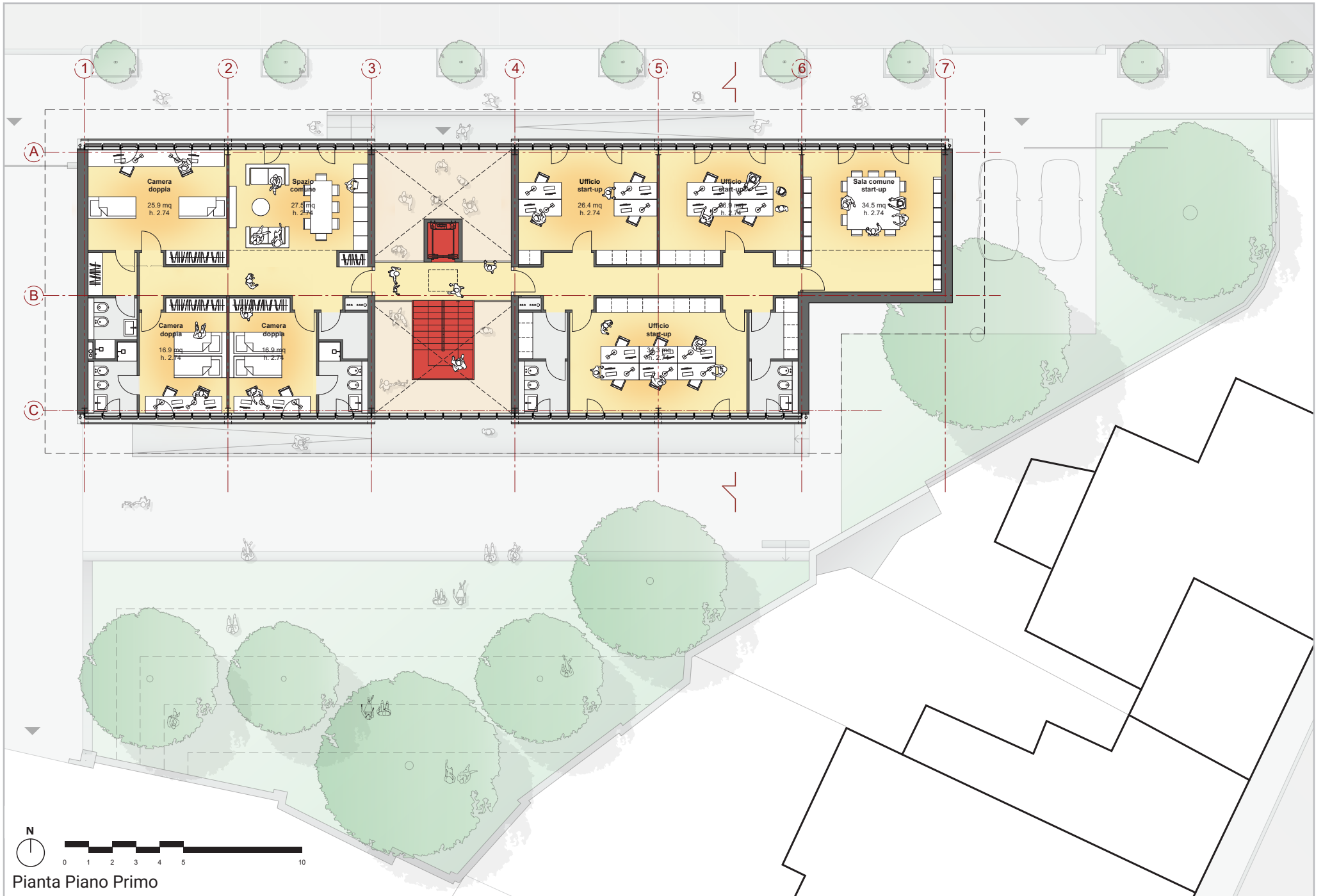

N  
 0 1 2 3 4 5 10  
 Pianta Piano Primo

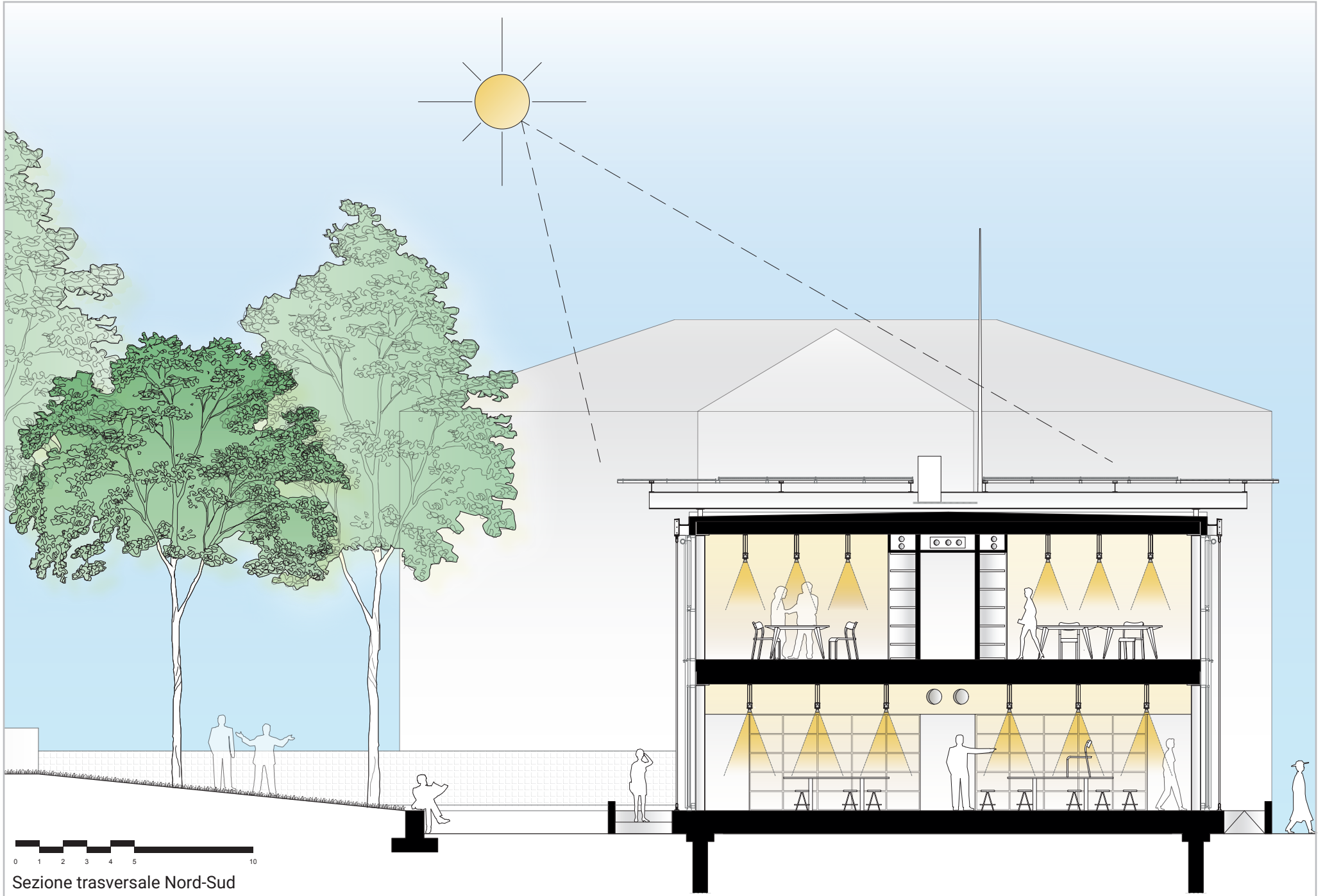

Sezione trasversale Nord-Sud







A sinistra: Restituzione fotorealistica dell'ingresso del "Laboratorio di quartiere"  
In alto: Pannelli in legno serigrafati per la hall

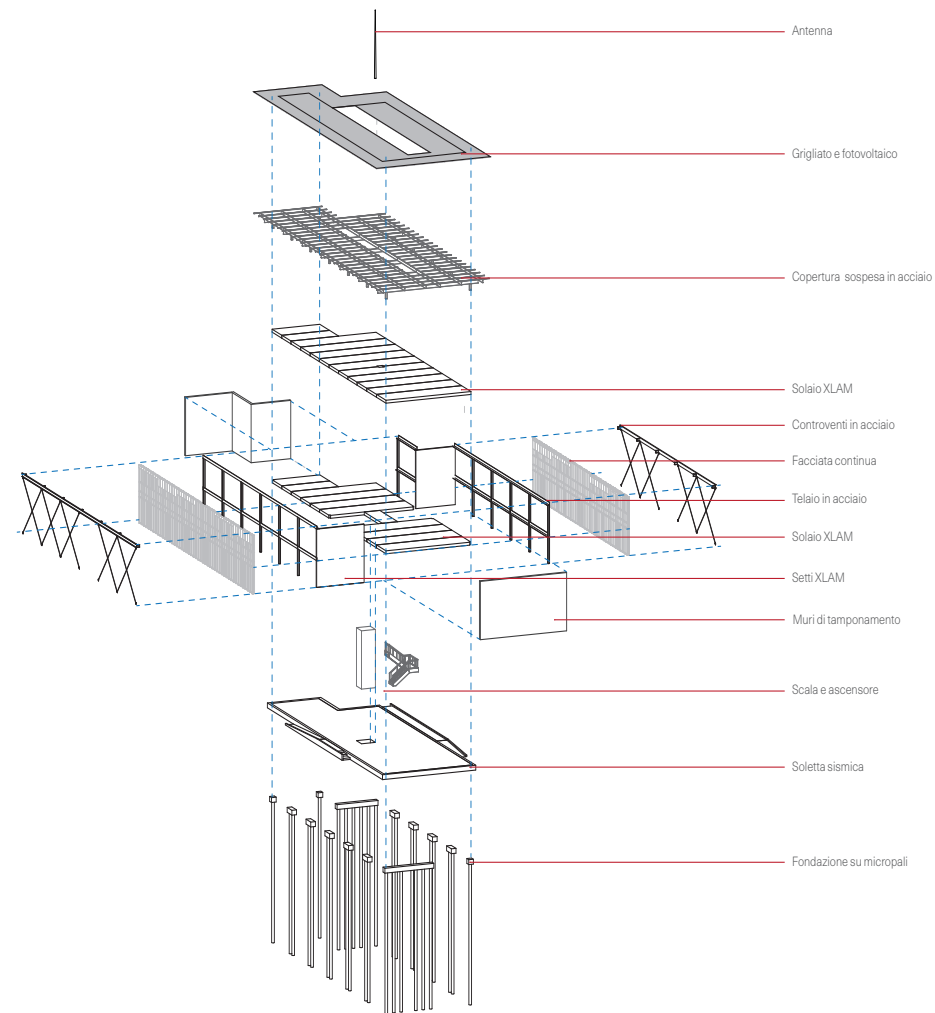

A sinistra: Foto del plastico  
In alto: Spaccato assonometrico costruttivo

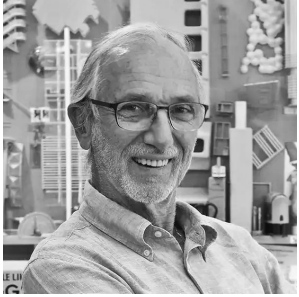

Arch. Renzo Piano



Ing. Maurizio Milan



Prof. Arch. Edoardo Narne



Arch. Ing. Francesco Guzzo



Arch. Ing. Giovanni Ieva



Arch. Ing. Marco Lumini



Arch. Ing. Elia Peroni



Dott. Antonio Cortellazzo



Avv. Anna Soatto



Dott. Enrico Del Sole



Arch. Gianluca Salvemini



Prof. Ing. Giuliano Marella

## Il gruppo di lavoro

Il G124 è il gruppo di lavoro costituito da giovani architetti (tutti sotto i 35 anni e retribuiti con lo stipendio del Senatore) che, coordinati da tutor e aiutati da altre figure professionali che collaborano a titolo liberale.

**Progettisti “Laboratorio di quartiere”:** Arch. Renzo Piano con G124-Unipd e BuroMilan

**G124 Unipd:** Prof. Arch. Edoardo Narne (Tutor) con i borsisti-professionisti Francesco Guzzo, Giovanni Ieva, Marco Lumini ed Elia Peroni

**BuroMilan:** Ing. Maurizio Milan con Ing. Silvio Manfrinato

**Cortellazzo&Soatto:** Dott. Antonio Cortellazzo e Avv. Anna Soatto

**Associazione Amici dell’Università di Padova:** Dott. Enrico Del Sole

**Ulteriori figure professionali coinvolte:**  
Prof. Ing. Giuliano Marella, Arch. Gianluca Salvemini



A sinistra: Senatore a vita e Architetto Renzo Piano a Palazzo Giustiniani, Roma  
In alto: Arch. Renzo Piano e Ing. Maurizio Milan  
Nella pagina seguente: Revisione del progetto "Laboratorio di quartiere" a Genova tra l'Arch. Renzo Piano, il Prof. Arch Edoardo Narne e i giovani borsisti G124.





A sinistra: Presentazione del progetto al Sindaco Sergio Giordani e all'Assessora Francesca Benciolini

In alto: Incontro presso la Fondazione Cariparo con lo studio Cortelazzo&Soatto  
In basso: Presentazione progetto alla Casa di Quartiere Arcella

